

PLAN INSTITUCIONAL para la REDUCCIÓN de RIESGOS

I. Datos generales

Nombre de la Institución	UNIDAD EDUCATIVA ESPECIALIZADA FISCOMISIONAL NUESTRA SEÑORA DEL CARMEN		
Código AMIE	12H01065		
Fecha de Elaboración	06/15/19	Fecha de Actualización	06/05/20
Zona	05	Cantón	URDANETA
Provincia	LOS RIOS	Parroquia	RICAURTE
Distrito	12D02	Teléfono	(098) 741-7837
Dirección	RICAURTE, VIA A LA HOJITA		
Correo Electrónico	carmendericaurte@gmail.com		
Nombre Rector/a	Beatriz García Pluas		
Teléfono del Rector/a	(098) 741-7837		
Correo Electrónico del Rector/a	bachigarcia22@hotmail.com		

II. Descripción general de la institución educativa

Tipo de Institución	Fiscomisional	Régimen Escolar	Costa
Tipo de Enseñanza	Intercultural	Vías de Acceso	Terrestre
Jornada de Trabajo	Matutina	Por número de docentes	Otro
Niveles Educativos	Inicial, Básica elemental, media y superior	Modalidad	Presencial

Jornada matutina

Comunidad Educativa	Hombres			Mujeres			Total
	Inicial	Básica	Bachillerato	Inicial	Básica	Bachillerato	
No. de Estudiantes	3	33	0	6	26	0	68
No. de Docentes		1		1	6		8
No. de Administrativos		2			1		3

Grupo de atención prioritaria	Hombres			Mujeres			Total
	Inicial	Básica	Bachillerato	Inicial	Básica	Bachillerato	
Personas con discapacidad	3	33		6	26		68
Embarazadas	0	0	0	0	0	0	0
Adultos mayores	0	0	0	0	0	0	0

Jornada vespertina

Comunidad Educativa	Hombres			Mujeres			Total
	Inicial	Básica	Bachillerato	Inicial	Básica	Bachillerato	
No. de Estudiantes							0
No. de Docentes							0
No. de Administrativos							0

Grupo de atención prioritaria	Hombres			Mujeres			Total
	Inicial	Básica	Bachillerato	Inicial	Básica	Bachillerato	
Personas con discapacidad							0
Embarazadas							0
Adultos mayores							0

Jornada nocturna

Comunidad Educativa	Hombres			Mujeres			Total
	Inicial	Básica	Bachillerato	Inicial	Básica	Bachillerato	
No. de Estudiantes							0
No. de Docentes							0
No. de Administrativos							0
Grupo de atención prioritaria	Hombres			Mujeres			Total
	Inicial	Básica	Bachillerato	Inicial	Básica	Bachillerato	
Personas con discapacidad							0
Embarazadas							0
Adultos mayores							0

III. Objetivos

General	Específicos
Desarrollar competencias y capacidades en la comunidad educativa para la creación y fortalecimiento de una cultura de gestión de riesgo a través de la promoción del diseño y actualización permanente del plan de reducción de riesgos.	Aumentar las capacidades educativas, humanas y físicas en la institución educativa.
	Identificar procedimientos a desarrollar en caso de que se presente un evento adverso.
	Organizar las responsabilidades de los miembros de la comunidad educativa con respecto a las acciones a realizar en la preparación y respuesta.

IV. Comité de Gestión de Riesgos

Jornada matutina

Cargo	Nombre	Teléfono	Correo Electrónico
Rector/a	Beatriz García Pluas	(098) 741-7837	bachigarcia22@hotmail.com
Inspector/a General	Lourdes García López	(099) 633-8389	malouglopez@gmail.com
Coordinador/a de Evacuación	Sandra Icaza Assan	(098) 989-7784	icazaassansandra@yahoo.es
Coordinador/a de Seguridad	Ana García Espinoza	(098) 323-5330	anitalge@gmail.com
Representante del Comité de Padres de Familia	Delia Moyano	(096) 974-7330	
Representante Estudiantil	Kevin González	(099) 435-3175	

Jornada vespertina

Cargo	Nombre	Teléfono	Correo Electrónico
Rector/a			
Inspector/a General			
Coordinador/a de Evacuación			
Coordinador/a de Seguridad			
Representante del Comité de Padres de Familia			
Representante Estudiantil			

Jornada nocturna

Cargo	Nombre	Teléfono	Correo Electrónico
Rector/a			
Inspector/a General			
Coordinador/a de Evacuación			
Coordinador/a de Seguridad			
Representante del Comité de Padres de Familia			
Representante Estudiantil			

V. Brigadas

Jornada matutina

Brigada	Nombre(s)	Teléfono
Evacuación	Rocío Leyton Vera	(098) 828-7578
	Maritza Vera Herrera	(097) 956-5455
	Ingrid Ayala Calberto	(099) 555-9757
	Sandra Icaza Assan	(098) 989-7784
	Mallely Veloz Torres	(095) 486-2545

VI. Antecedentes sobre eventos adversos

Año	Tipo de Evento	Daño/Afectación	Descripción/Acciones Desarrolladas
2010	Caída de ceniza volcán Jungurahua	salud: irritación de los ojos, nariz, vías respiratorias, en estudiantes y docentes. Ressequedad en las plantas del huerto jardín	Medidas de autoprotección a niñas, niños y padres de familia. Limpieza de los lugares afectados.
2013	Inundación por rompimiento del muro del río Catarama	Inundación de todos los espacios de la planta baja de la institución.	Suspensión de atención escolar Limpieza y desinfección de áreas, materiales y equipos Ubicación de sacos de arena para protección
2016	Terremoto y réplica	Temor en la población educativa	Evacuación a lugar seguro Talleres de apoyo psicológico
2017	Sismo	Temor, miedo, pánico en lo niños, docentes y padres de familia	Evacuación a lugar seguro

VII. Recursos internos y externos

Recursos	Disponible		Cantidad	Estado	
	SI	NO		Bueno	Malo
Botiquín	✓		9	x	
Extintor	✓		6	x	
Camilla	✓		1		x
Megáfono		✓			
Radio a baterías		✓			
Planta Eléctrica	✓		1	X	
Linternas	✓		2		
Sala de Enfermería	✓		1	x	
Cartilla con No. de Emergencia	✓				
Señalética	✓		10	x	
Mapa de Recursos	✓		2	x	
Sistema de Alarma	✓		1	x	
Sitios Seguros	✓		1	x	

VIII. Identificación de riesgos

Amenaza	¿Puede afectar a la institución educativa?		Nivel de Riesgo		
	Si	No	Bajo	Medio	Alto
Epidemias	✓		0	0	21
Plagas	✓		0	0	20
Actividad volcánica	✓		10	0	0
Deslizamiento		✓	0	0	0
Hundimiento		✓	0	0	0
Sismo	✓		0	15	0
Tsunamis		✓	0	0	0
Inundaciones	✓		0	0	20
Déficit hídrico		✓	0	0	0
Tormenta eléctrica		✓	8	0	0
Vendaval (vientos fuertes)		✓	0	0	0
Explosión		✓	0	0	0
Incendio estructural		✓	0	0	0
Incendio forestal		✓	0	0	0
Intoxicaciones	✓		0	0	20
Estaciones de Combustible		✓	0	0	0
Depósitos de Gas		✓	0	0	0
Otras			0	0	0

IX. Mecanismos de alarma para situaciones de emergencia

Tipo de Alarma Disponible	¿Quién Activa?
Alarma sonora y visual	Sandra Icaza Assan
Campana	Ana García Espinoza

X. Sitios seguros

Sitio	Nombre	Tipo de Evento	Grados que lo Ocupan
Patio interno de la institución	Equipo de coordinación de maestras	sismo	Inicial y básica
Cancha de básquet de la Institución	Equipo de coordinación de maestras	sismo	Inicial y básica
Salón de Usos Múltiples		inundación	inicial y básica

XI. Mapas

Mapa de recursos internos

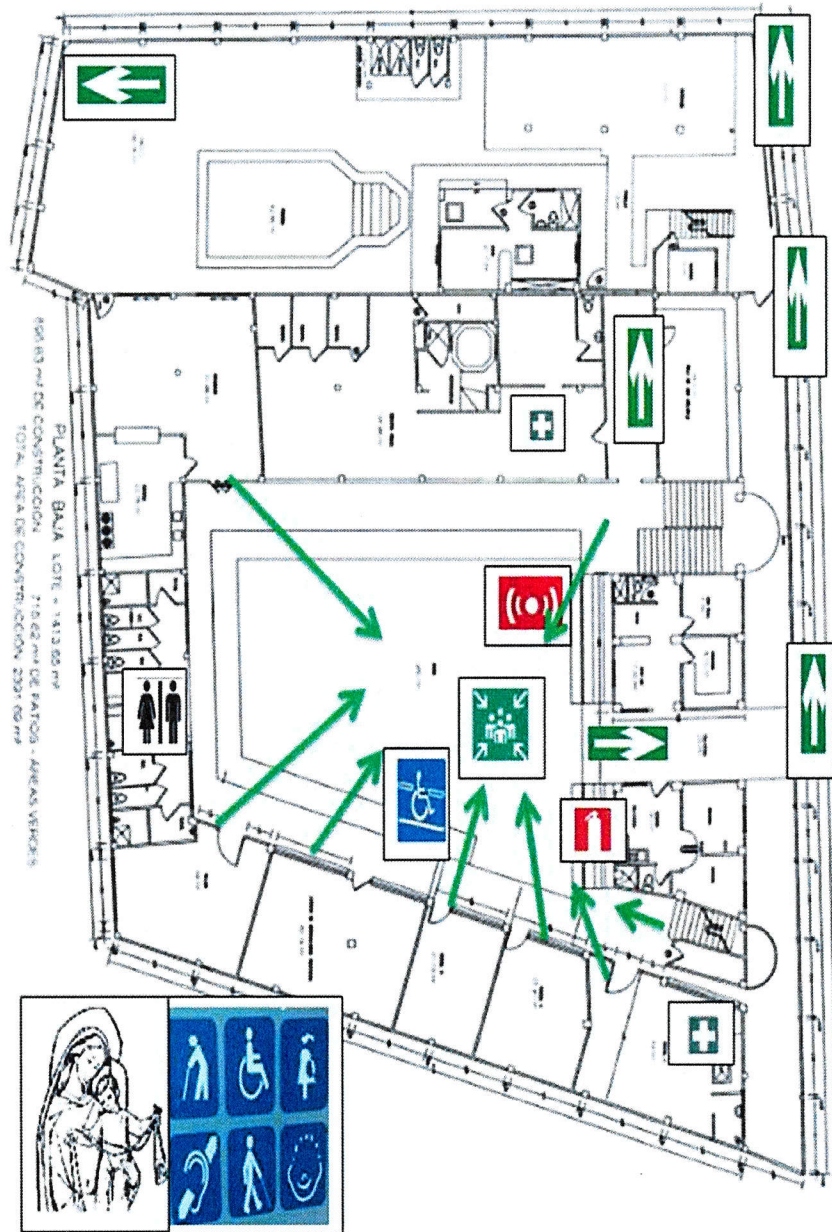

ministerio de educación

MAPA DE RIESGOS Y RECURSOS
CENTRO DE EDUCACIÓN ESPECIAL
NUESTRA SEÑORA DEL CARMEN

 VIA DE EVACUACION	 PUNTO DE ENCUENTRO
 EXTINTOR	 BOTIQUIN
 RAMPA	 bañe
 TIRIBAS DE ALARMA	

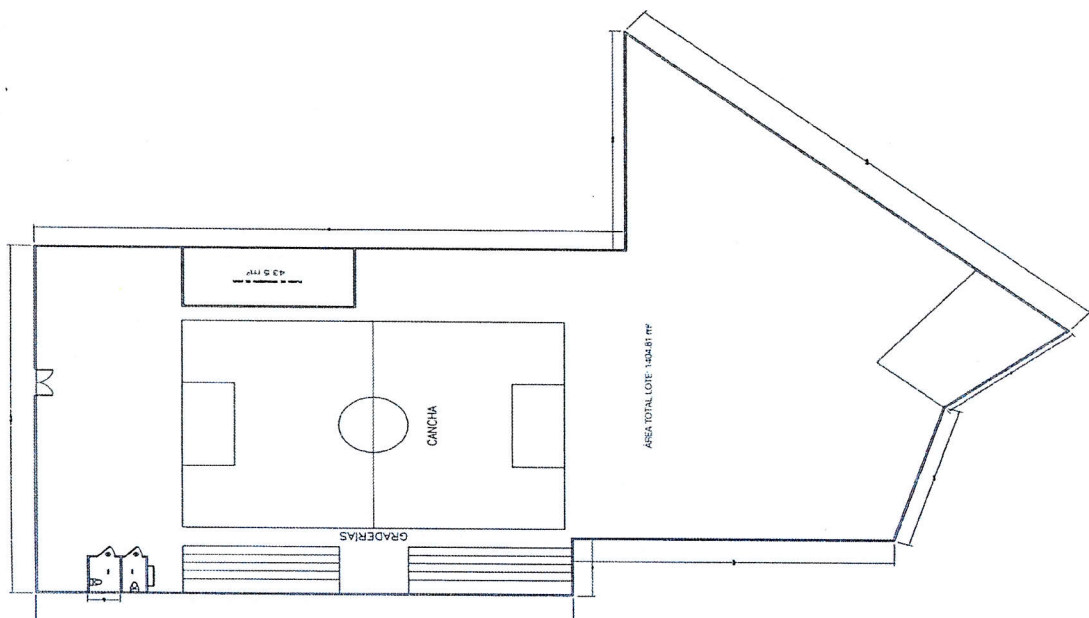

XII. Plan de acción

Capacitaciones y preparación		Detalle de Acciones				
Problema Identificado	Acción	¿Quién lo va a hacer?	¿Cuándo se va a hacer?	¿Cómo se va a hacer?	¿Qué se va a necesitar?	
SISMO Miedo, pánico en estudiantes, docentes y padre de familia.	Practicar un día a la semana técnicas de autoprotección ante un riesgo, con todos los estudiantes y personal que labora en la institución.	Equipo de coordinación y brigada de preparación Comité de gestión de riesgo.	una vez por semana	Cada maestra practica en el aula las medidas de autoprotección	Técnicas de autoprotección ante un riesgo impresas o visibles en el aula.	
	Simulacro parcial focalizado	Comité de gestión de riesgo. Equipo de coordinación	El último miércoles de cada mes	haciendo ejercicios de evacuación	Botiquín de primeros auxilios, extintores, mascarillas, megáfono	
ACTIVIDAD VOLCÁNICA: CAÍDA DE CENIZA. Irritación de vías respiratorias, ojos y piel	Disponer de mascarillas suficientes en cada aula para proteger las vías respiratorias y los ojos.	Maestras, padres de familia	al inicio del año escolar	maestra solicita a los padres el envío de un kit de protección	hoja informativa, comunicación con padres.	
PLAGAS: Presencia abundante de mosquitos, grillos, hormigas, ratones	Solicitar fumigación a la MSP para control de mosquitos.	Equipo de coordinación y directora	al inicio de la época invernal	fumigación con bombas en cada aula	oficio, bombas, líquidos antimosquitos	

XII. Plan de acción

Capacitaciones y preparación		Detalle de Acciones			
Problema Identificado	Acción	¿Quién lo va a hacer?	¿Cuándo se va a hacer?	¿Cómo se va a hacer?	¿Qué se va a necesitar?
Familias desconocen qué deben hacer ante una situación de riesgo.	Socialización del plan de acción de Gestión de riesgo a las familias y a la comunidad	Equipo de coordinación de la Institución	Primera reunión de padres de familia	En reunión de padres se proyectará el plan de reducción de riesgos.	proyector, nómina con los responsables de de las brigadas,
INUNDACIONES. Entrada de agua a la institución por desbordamiento del río.	Limpieza de canales de agua Solicitud al COE cantonal la revisión de muros de protección del Río Catarama	Administración de la Institución y Directora	Al inicio del segundo quimestre	Limpieza permanente de canales de evacuación de aguas servidas. Elaboración de una carta explicativa de la problemática que hemos vivido por falta de control de los muros de protección	Bombas de limpieza Solicitud de inspección.
INTOXICACIONES Absorción de agrotóxicos por fumigación aérea.	Vigilar que se respete los límites para la fumigación aérea en la bananera de la Hacienda Sofía. Denunciar el incumplimiento ante la defensoría de los derechos humanos y de la naturaleza.	Administración y Directora, Comité de padres de familia.	todo el año	observando y si fuera necesario tomar fotografías o registrar en videos	talento humano, cámara.
EPIDEMIAS Población afectada por Covid-19	Educación para la práctica de medidas de protección y prevención	Personal docente y administrativo	Todo el año	Rutinas diarias de medidas de protección y prevención de contagio de covid-19	Afiches, botiquim, kit básico de protección

XII. Plan de acción

Infraestructura		Detalle de Acciones			
Problema Identificado	Acción	¿Quién lo va a hacer?	¿Cuándo se va a hacer?	¿Cómo se va a hacer?	¿Qué se va a necesitar?
Presencia de grietas en paredes de aulas	Recubrimiento y o reconstrucción de paredes agrietadas	Administración de la institución educativa	En el segundo quimestre	contratación de persona que evalúe el daño y realice la propuesta de reparación	recursos económicos gestionados por la administración de la institución
Ventanas de vidrio no tienen recubrimiento de protección.	Recubrir los ventanales de vidrio con lámina protectora	Administración de la institución	en el segundo quimestre	Compra de rollos de láminas protectoras	Recursos económicos

XII. Plan de acción

Detalle de Acciones					
Recursos					
Problema Identificado	Acción	¿Quién lo va a hacer?	¿Cuándo se va a hacer?	¿Cómo se va a hacer?	¿Qué se va a necesitar?
Megáfono no funciona	Adquisición de un megáfono	Equipo administrativo	al iniciar clases	Compra de megáfono	recursos económicos
Camilla en mal estado	Colocar las correas y un inmovilizador de cuello a la camilla	Equipo administrativo y comité de padres de familia	en el segundo parcial	adquisición de correas e inmovilizador de cuello, colocar en la camilla	Recursos económicos y talento humano
No hay Radio a batería	Adquisición de una radio a batería	Comité de padres de familia	en el tercer parcial del primer quimestre	Comité organiza una actividad para conseguir los recursos para la compra de la radio a batería.	Recursos económicos, proforma del costo de la radio a batería.

XIII. Firmas de responsabilidad

Elaborado por:



BEATRIZ CANDELARIA GARCIA PLUAS



Director/Rector de la Institución Educativa
Responsable de Gestión de Riesgos

Revisado por:

Responsable de la Unidad Distrital de Gestión de Riesgos
Ministerio de Educación



Acta de constitución del Comité Institucional de gestión de Riesgos

Con fecha 25 de junio del 2020, se constituyó el Comité Institucional de Gestión de Riesgos de la Institución Educativa Unidad Educativa Especializada Fiscomisional Nuestra Señora del Carmen.

Este Comité será responsable de liderar y gestionar las actividades referentes a gestión de riesgos de la institución educativa mencionada, con el objetivo de fortalecer las capacidades de la comunidad educativa en prevención, mitigación, preparación y respuesta ante la posibilidad de que se presenten eventos peligrosos que afecten el servicio educativo.

Sus integrantes son:

Nombres y apellidos	Cargo	Función	Firma
Beatriz Garcia Pluas	Rector/a	Presidente	
Lourdes Garcia López	Inspector/a General	Secretario	
Sandra Icaza Assan	Docente o administrativo	Coordinador/a de Evacuación	
Ana Garcia Espinoza	Docente o administrativo	Coordinador/a de Seguridad	
Delia Moyano	Padre o madre de familia	Representante del Comité de Padres de Familia	
Kevin González	Estudiante	Representante Estudiantil	

7.3. Anexo 3 – Ficha de evaluación de infraestructura

Descripción de la infraestructura		
Detalle	Número	Observación
Aulas	7	
Laboratorios	1	
Bloques	4	
Cerramiento	2	
Bar	1	Comedor
Canchas	1	
Espacios abiertos	3	
Oficinas	1	
Estacionamientos	1	
Coliseos		
Otras Características:	1	Rampa

Factores adversos en la infraestructura de la institución educativa

Descripción	SI	NO	Observaciones
Puertas			
¿Se encuentran en mal estado?		x	
¿Son estrechas?		x	
¿Tienen dificultad para abrir o cerrarse?		x	
¿Abren hacia adentro?		x	
¿Están bloqueadas?		x	
Ventanas			
¿Los vidrios se encuentran rotos?		x	
¿Los vidrios presentan algún peligro de quebrarse?		x	
Carecen de protección contra las caídas? (por ejemplo, cortinas, adhesivos de protección)	x		
Techos			
¿Se encuentran en mal estado?		x	
¿Presentan algún tipo de desprendimiento?		x	
¿Presentan un débil soporte?		x	
Pisos			
¿Se encuentran en mal estado?		x	
¿Presentan grietas o hundimientos?		x	
¿El nivel del piso de la institución es inferior al nivel de las calles aledañas?		x	
¿Son los niveles de las aulas más bajos que la de los patios y áreas verdes?		x	
¿Carecen los patios y áreas verdes de un adecuado drenaje hacia afuera del recinto escolar?		x	
Paredes			
¿Se encuentran en mal estado?		x	
¿Presentan grietas o hundimientos?		x	
Pilares o columnas			
¿Se encuentran en mal estado?		x	
¿Presentan grietas o hundimientos?		x	

Descripción	SI	NO	Observaciones
¿Presenta algún tipo de inclinación?		x	
Corredores o pasillos			
¿Existen objetos en desorden o mal ubicados que pueden representar obstáculos?		x	
¿Son estrechos?		x	
Escaleras			
¿Carecen de pasamanos? (baranda)		x	
¿Son estrechas?		x	
¿Los peldaños dificultan la movilización segura y rápida?		x	
Rutas de salida			
¿Se encuentran en mal estado?		x	
¿Son estrechas, existiendo el peligro de saturarse?		x	
¿Carecen de rampas para el acceso de personas con discapacidad?		x	
Objetos			
Existen adornos en el techo que se pueden caer? (por ejemplo, lámparas).		x	
¿Existen estantes, repisas, anaqueles, muebles o pizarras que no estén debidamente sujetos a la pared o al piso?		x	
¿Existen objetos pesados o de vidrio sobre los estantes, repisas, anaqueles o muebles, que al caer pueden resultar peligrosos?		x	
¿Existen objetos o materiales inflamables cerca de fuentes de energía (cocina, tanques de gas, combustible) que pueden ocasionar un eventual incendio?		x	
¿Existen productos químicos peligrosos? Ejemplo: los reactivos de los laboratorios.		x	
Instalaciones eléctricas			
¿Se encuentran en mal estado?		x	
¿Existen cables eléctricos sueltos o expuestos que presentan algún peligro?		x	
¿Existen tomacorrientes en mal estado?		x	
¿Los materiales de las instalaciones eléctricas son adecuados de acuerdo con los equipos que se utilizan?		x	

Descripción	SI	NO	Observaciones
Instalaciones sanitarias			
¿La cantidad de baterías sanitarias higiénicas es insuficiente de acuerdo con el número de alumnos?		X	
Referencia: Hombres = 1 inodoro por cada 30 estudiantes / 1 urinario por cada 30 estudiantes / 1 lavamanos por cada 2 inodoros.	X		
Mujeres = 1 inodoro por cada 20 estudiantes / 1 lavamanos por cada 2 inodoros.[1]	X		
¿Carecen de baterías sanitarias higiénicas exclusivas para el uso de niñas y niños?		X	
¿Se encuentran en mal estado?		X	
¿Carecen de un adecuado sistema de alcantarillado?		X	
¿Tiene pozo séptico o pozo ciego?	X		
Ventanas			
Carecen e áreas comunes?		X	
¿Las áreas comunes son inadecuadas para su uso?		X	
¿La extensión de las áreas comunes es insuficiente para concentrar a los estudiantes?		X	

Identificación de recursos externos

Recurso	Presencia		Nombre	Dirección	Contacto
	SI	NO			
Establecimientos de Salud	X		Centro de Salud de Ricaurte	Vía Caluma, Ciudadela 6 de abril.	Angy Velez Directora Celular: 0981732485
Cuerpo de Bomberos	X		Cuerpo de Bomberos de Ricaurte	Calle Olmos y Vía a Caluma	Aurelio Mosquera Celular:0987682247
Policía Nacional	X		UPC. Ricaurte	Calle Olmos	Jonathan Ramos Policía Comunitaria Celular: 0982498173
Fuerzas Armadas		X			
Cruz Roja	X		Cruz Roja Babahoyo	10 de agosto y Martin Icaza	052736992
Grupos de Apoyo (Iglesia, Líderes comunitarios, entre otros)	X		Iglesia San Pedro de Ricaurte	Calle Antonio Guerra	Padre Israel Pasquel Celular: 0960066120
Otros					